Courbes de croissance des CDC américains pour les garçons de 0 à 36 mois

Nom _____

Dossier n° _____

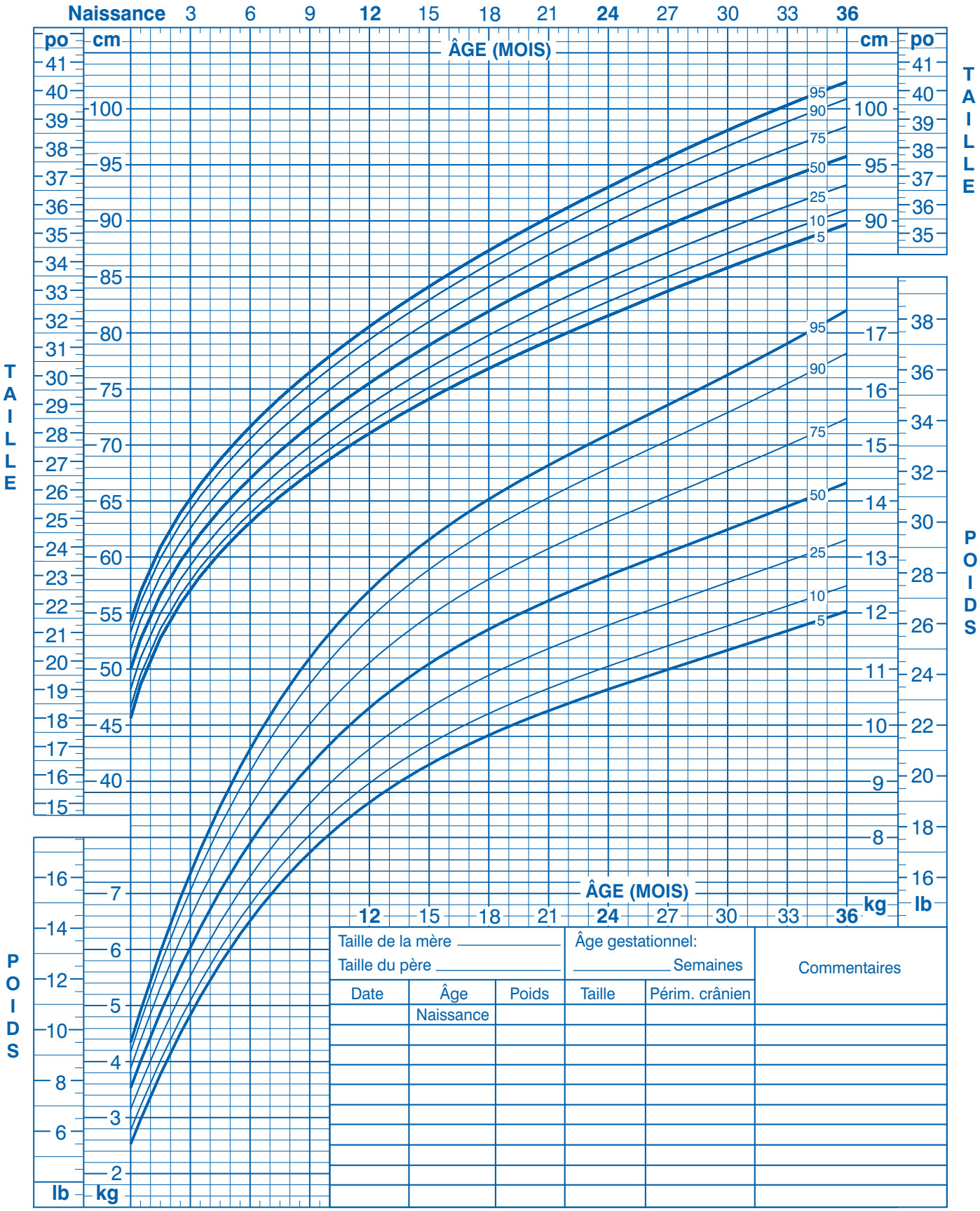

Taille de la mère _____ Taille du père _____			Âge gestationnel: _____ Semaines		Commentaires
Date	Âge	Poids	Taille	Périm. crânien	
	Naissance				

Publié le 30 mai 2000 (modifié le 20 avril 2001)
SOURCE: Le National Center for Health Statistics en collaboration avec le National Center for Chronic Disease Prevention and Health Promotion (2000).
http://www.cdc.gov/growthcharts

SAFER • HEALTHIER • PEOPLE™